

januari '21

Onderhoud watergangen Hepekema's bosje

Aan de buitenrand van het Hepkema's bosje liggen watergangen. Deze zijn van belang voor een goede waterhuishouding in het gebied. Om goed te functioneren moet het water (nagenoeg) vrij zijn van begroeiing. Daarom is onderhoud van de naastliggende beplanting nodig. Met de uitvoering wordt binnenkort gestart.



Situatie

Voor de waterhuishouding van het gebied Hepkema's bosje en omgeving zijn de watergangen belangrijk. Om goed te kunnen functioneren mogen er niet teveel obstakels in de watergang zijn. In de situatie zoals die nu is, wordt de waterafvoer gehinderd door overhangende begroeiing. Om de hinder weg te nemen moet er gesnoeid worden. Op sommige plekken is hiervoor een (kleine) kraan nodig. Op de achterkant van deze brief is op een kaartje met gele lijnen aangegeven w aar de maatregelen worden uitgevoerd.

Werkzaamheden

Per plek wordt gekeken wat er nodig is. Het werk kan vari eren van het dunnen van beplanting aan de rand van de beplanting tot het weghalen van overhangende takken/boomstammen. Voor sommige werkzaamheden is een kleine kraan nodig. Hiervoor moet ruimte worden gemaakt om op de juiste plek te komen. Ook hiervoor moet beplanting worden gesnoeid. Alle werkzaamheden zijn erop gericht dat de achterblijvende stronk weer kan uitlopen. Op deze manier wordt de beplanting verjongd.

Waar dat mogelijk is wordt het snoeihout in rillen tussen de beplanting gevleid. Waar dat niet kan wordt het snoeihout versnipperd.

Ecologische waarden

De beplanting is globaal bekeken op ecologische waarden. Er zijn geen soorten of nesten aangetroffen die het jaarrond beschermd zijn. Kort voor aanvang wordt een inventarisatie ter plekke gedaan, zodat de werkzaamheden zo min mogelijk verstoringen geven voor aanwezige soorten.

Uitvoering

Uitvoering van de werkzaamheden start begin 2021. Een en ander is mede afhankelijk van de weersomstandigheden.

Informatie

Voor vragen of meer informatie kunt u contact opnemen met de wijkteamleider Piet van der Leeuw (0513) 61 77 81.

Onderhoud van
de watergangen
rondom het
Hepkema's bosje.

Locaties:
gele lijnen op de
kaart

Uitvoering:
Winter 2020/2021

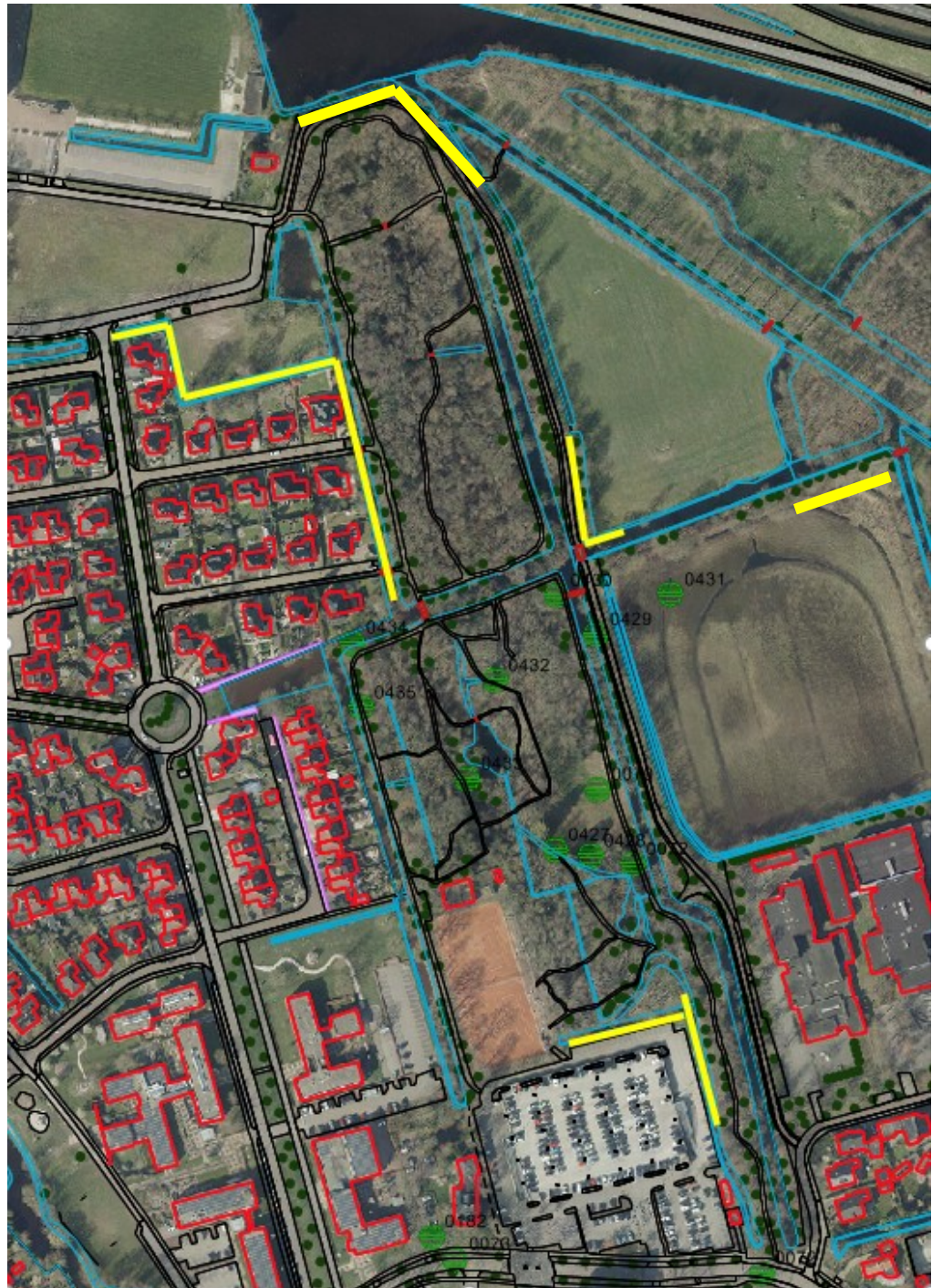

Gemeente Heerenveen
14 0513
www.heerenveen.nl

Bezoekadres:
Crackstraat 2
8441 ES Heerenveen

Correspondentieadres:
Postbus 15000
8440 GA Heerenveen